

SERRA A _ PROSPETTO OVEST

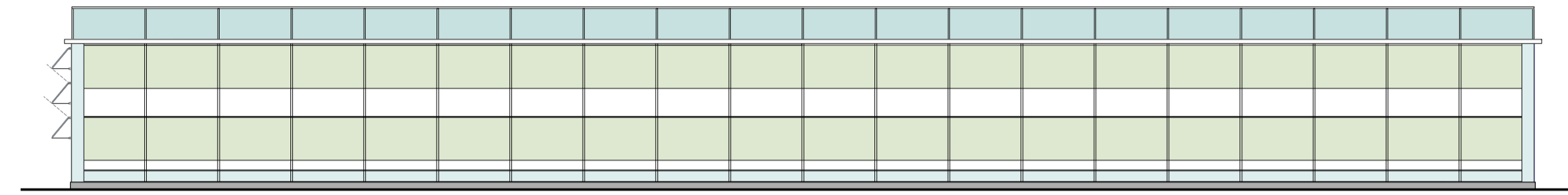

SERRA B _ PROSPETTO EST

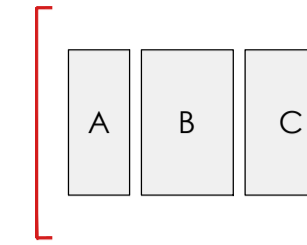
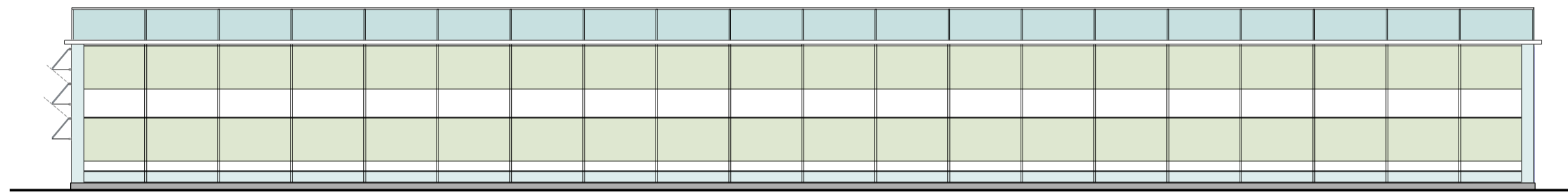
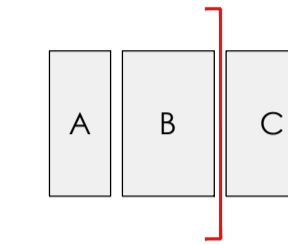

SERRA C _ PROSPETTO EST

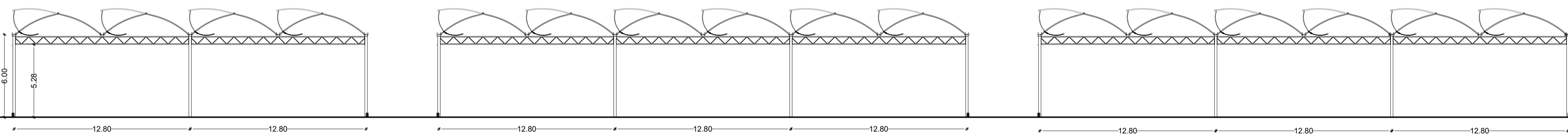
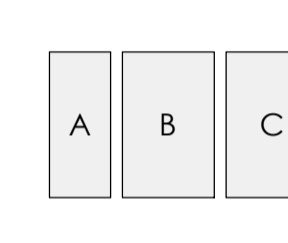

SEZIONE aa

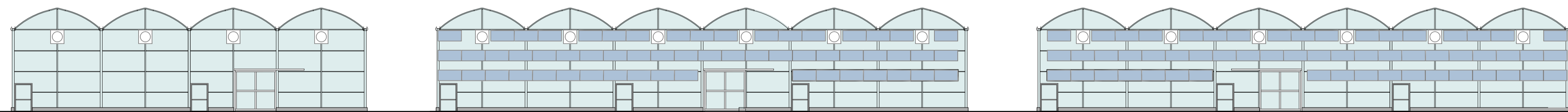
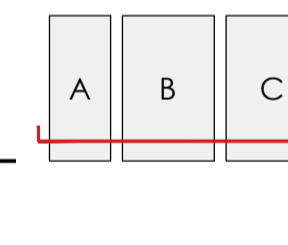

PROSPETTO SUD

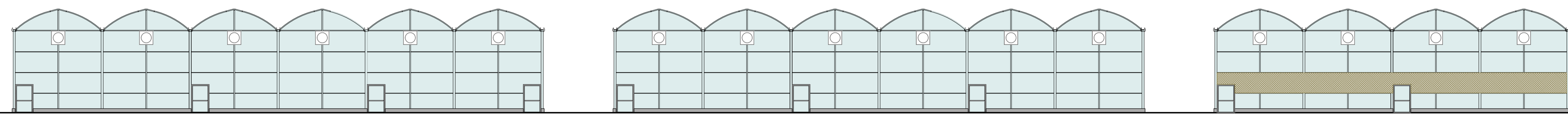
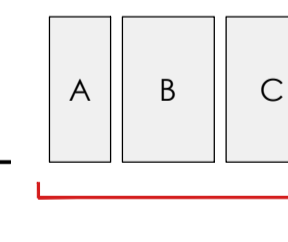

PROSPETTO NORD

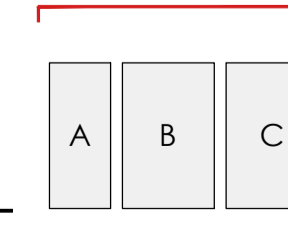

COMUNE DI GAMBETTOLA
Copia conforme all'originale digitale
del 17/09/2024 ore 09:09:2024
FIRMA: STEFANO ROSSI



COMUNE DI GAMBETTOLA
PROGETTO PER LA COSTRUZIONE DI NUOVO
IMPIANTO SERRICOLA IN AMPLIAMENTO A QUELLO ESISTENTE
ISTANZA PROCEDIMENTO UNICO AI SENSI Art. 53 L.R. 24/17



Proprietà:
VITROPLANT ITALIA S.r.l. SOCIETA' AGRICOLA
con Sede legale in Budrio di Cesena (FC), Via Loreto n.170, p.i. 03437480407

Elaborato:
**AUSL
PROGETTO SERRE
PROSPETTI E SEZIONI**

Tavola:
AUSL_4

Scala: 1:200
Data: DICEMBRE 2023

Tecnico:
Arch. STEFANO ROSSI

Timbro e firma:

STUDIO STEFANO ROSSI architetto
Via Plauto, 50 - 47521 Cesena - tel 0547/25912 - e-mail: s.rossi.architetto@gmail.com - www.studiostefanorossi.com

Questo disegno è di esclusiva proprietà dello Studio dell'Arch. Stefano Rossi. È vietata in tutto la divulgazione a terzi e la copia, anche in parte, senza autorizzazione del 25/7/2024 CC.L. 23/04/1941 n. 033